

INSTALAČNÍ PŘÍČKA - IP1

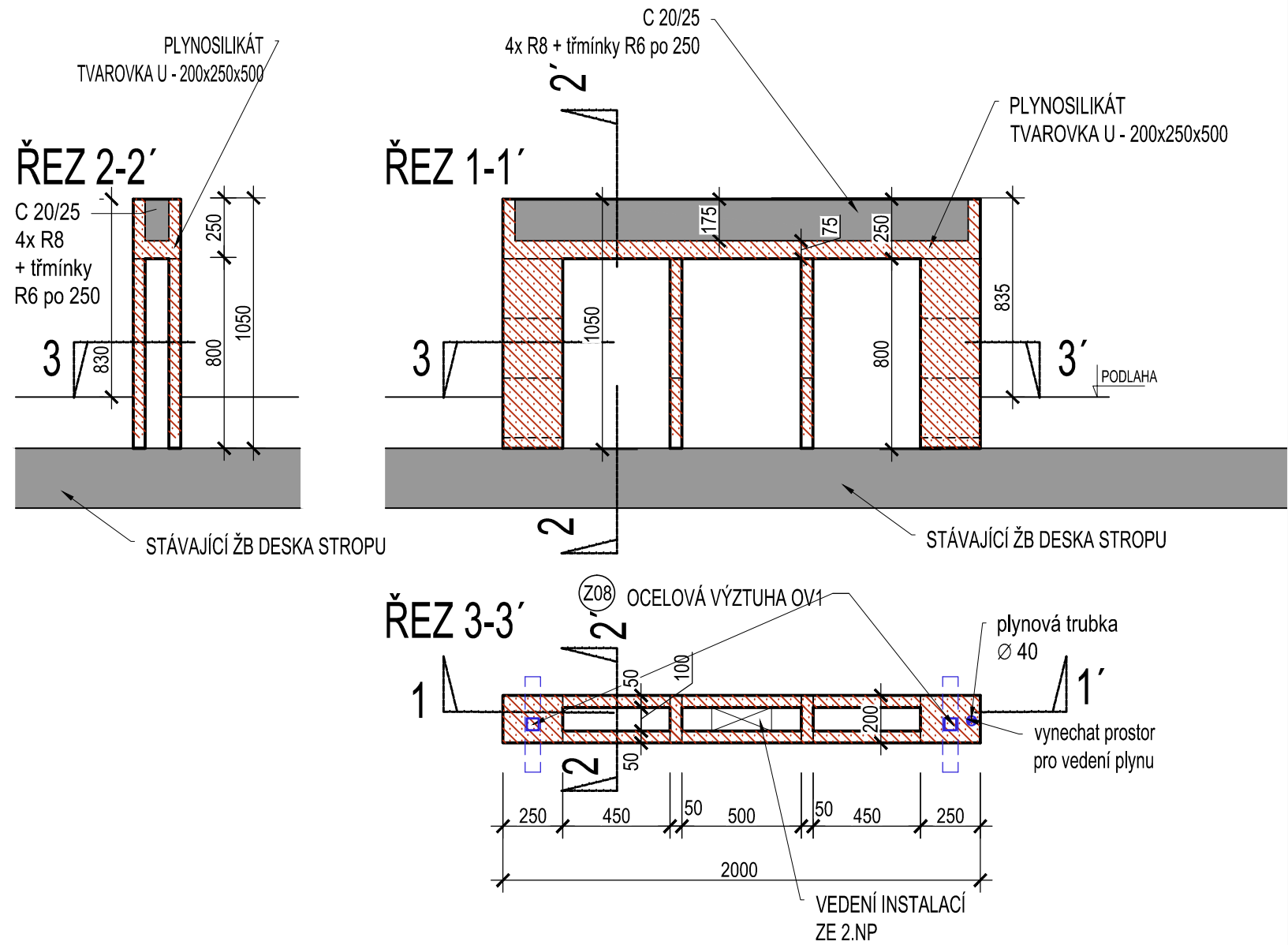

INSTALAČNÍ PŘÍČKA - IP2

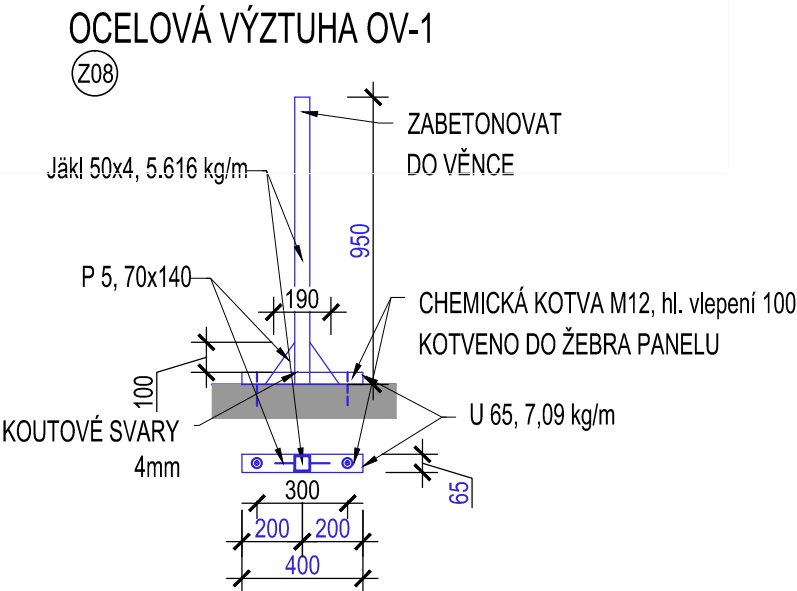
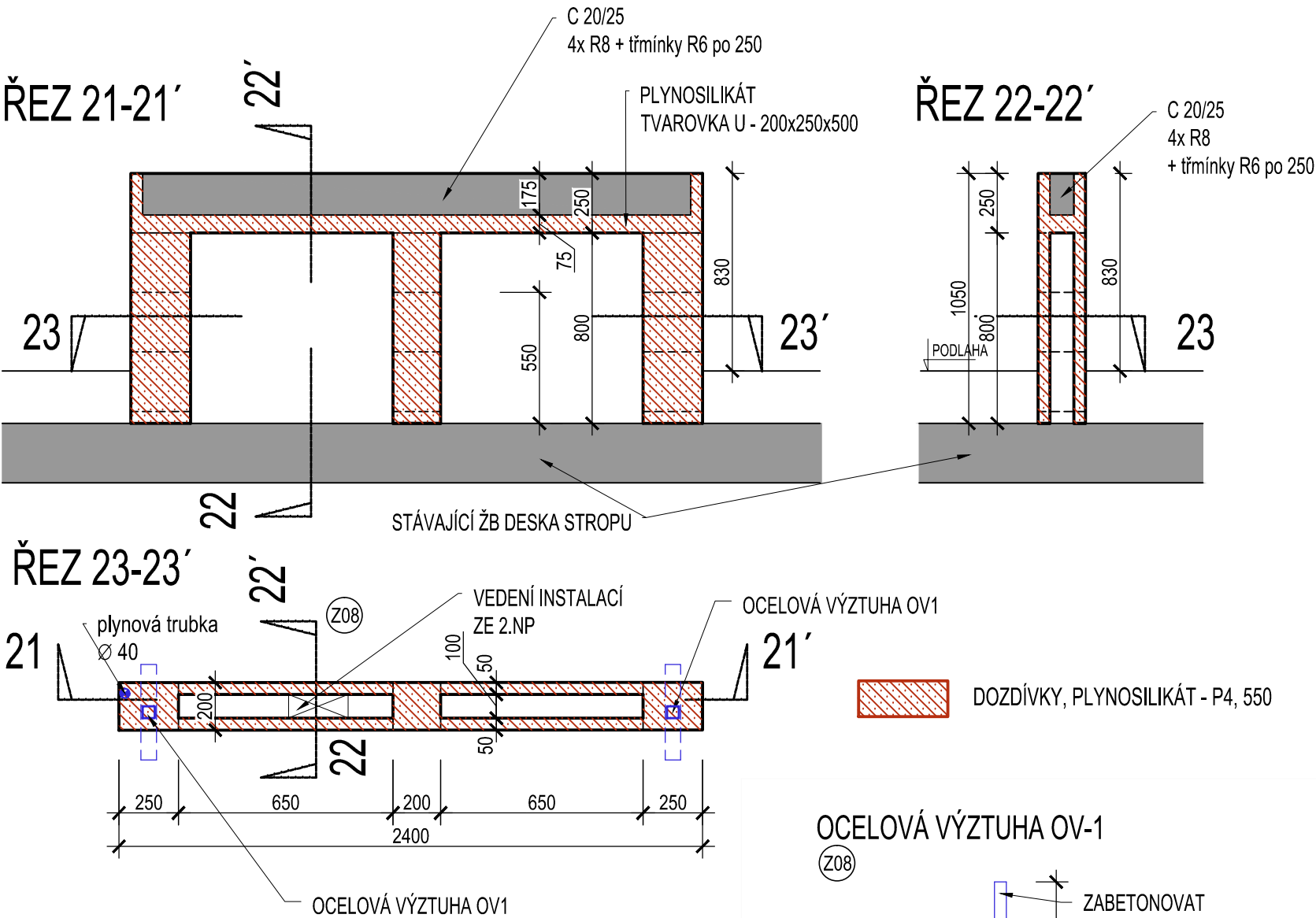

Stavební projektant

AKCE:
**Rekonstrukce varny
v ZŠ Jana Wericha,
Španielova 1111
Praha 6 - Řepy**

STAVEBNÍK (INVESTOR):
Městská část Praha 17
Žalanského č.p. 291/12b,
163 02 Praha 6 – Řepy

PROJEKTANT A HIP:
Ing. Tomáš Řičař
Vondroušova 1207/52
163 00, PRAHA 17
Telefon: +420 735 613 127
Email: ricar@stavebni-projektant.cz

VYPRACOVAL:
Ing. Tomáš Řičař

NÁZEV VÝKRESU:
**INSTALAČNÍ POLOPŘÍČKA
NOVÝ STAV**

STUPEŇ PROJEKTU: DOKUMENTACE
PRO PROVEDENÍ STAVBY
DPS

ČÁST: ARCHITEKTONICKÉ
A STAVEBNĚ TECHNICKÉ ŘEŠENÍ

MĚŘÍTKO: 1 : 50

DATUM: 03/2020

ČÍSLO VÝKRESU: ČÍSLO PARÉ:

D1.1.11